

## Quickすす太くん マニュアル (2017年4月)

### ●はじめに

「Quick すす太くん」は、株式会社 京都書房より販売されている書籍のテストを簡単に作成することができるテスト作成支援プログラムです。

**CDから起動 or インストール が選べる！**

どちらの方法でも同じ機能をお使いいただけます。

**簡単4ステップでテストが作成できる！**

そのままプリンタへ出力することが可能です。

**複数のクラスの問題をすばやく作成！**

最大20クラス分のテストを一度に作成可能です。

**必ず出題したい「必出問題」が選択可能！**

指定した必出問題は、全クラス共通で出題することが可能です。

**作ったテストの問題入れ替えが簡単にできる！**

直感的な操作でテスト作成をストレスフリーに。

**作ったテストはWord、一太郎形式で保存が可能！**

使い慣れたソフトウェアにデータを渡し、編集できます。

- テスト作成の流れ 4つのステップでテストを作成することができます。

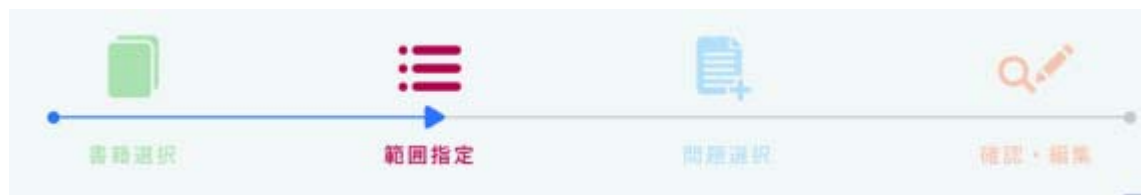

## ステップ1

### <書籍選択>

テストを作成する書籍を選択します。

## ステップ2

### <範囲指定>

問題数、クラス数を指定。

出題する範囲を目次またはページ範囲で指定します。

## ステップ3

### <問題選択>

指定した範囲ごとに、何問出題するかを指定します。

問題の一覧から必ず出題したい問題を指定することも可能です。

## ステップ4

### <確認・編集>

テストが作成され画面にイメージが表示されます。

問題の順番・用紙サイズの変更など編集を行います。

問題を入れ替えることも可能です。

プリント出力。Word／一太郎形式保存可能

(Word、一太郎のソフトウェアは別途必要です)

作成したテストは保存し、後日開くことも可能です。

## 起動画面

●起動画面 「です太くん」を起動すると開く画面です。

テストを新規作成します。

以前作成し保存していたテストを開いて再編集できます。

テスト作成の形式(用紙サイズ・文字の大きさなど)を変更します。

京都書房提供の付録データのフォルダを開きます。

ヘルプボタン

## &lt;メモ&gt;

- ・付録データを見る について  
各書籍の原文データ・付属データ（確認テストなど）が入ったフォルダを開きます。  
テストを自作される場合などにご利用ください。
- ・ヘルプボタン  
マニュアルPDFを開きます。  
各画面からでもヘルプマニュアルを開くことができます。

## 書籍選択画面

## ステップ1

- 書籍選択 テストを作成する書籍を一覧から選択します。



該当書籍の表紙をクリックして  
選択してください。

## &lt;メモ&gt;

- ・書籍を選択すると、書籍の背景色が変わり、「選択した書籍」欄に書籍名称が表示されます。  
書籍を選択していない状態では、次（範囲指定へ）に進むことができません。

## 範囲指定

## ステップ2

- 範囲指定 クラス数・問題数・出題範囲を選択します。

目次	開始頁	終了頁
5級 レッスン①	4	5
5級 レッスン②	6	7
5級 レッスン③	8	9
5級 レッスン④	10	11
5級 レッスン⑤	12	13
5級 レッスン⑥	14	15
5級 レッスン⑦	16	17
5級 レッスン⑧	18	19
5級 レッスン⑨	20	21
5級 レッスン⑩	22	23
5級 レッスン⑪	24	25
5級 レッスン⑫	26	27
4級 レッスン①	32	33

クラス数は最大20クラス  
問題数は最大100問まで指定  
できます。

出題範囲は目次をクリックする  
か、ページ指定で選択するこ  
とができます。

## &lt;メモ&gt;

- ・ クラス数、問題数は前回に作成した際の設定値を書籍ごとに記憶します。次に同じ書籍を選択した場合に、前回の値が初期値として表示されます。
- ・ クラス数、問題数、目次またはページ範囲の指定は必須になります。指定がない状態では、次（問題選択へ）に進むことができません。
- ・ 目次選択は、目次をクリックで選択することができます。選択された目次は色が変わります。選択された目次をクリックすると選択が解除されます。目次で選択の場合、連続していない目次を選択することが可能です。

## 問題選択

### ステップ3

- 問題選択 出題する項目ごとの問題数を指定します。

出題	項目	総数	必出	自動	計
<input checked="" type="checkbox"/>	漢字よみ	142	0	0	0
<input checked="" type="checkbox"/>	書き取り	6	0	0	0
<input checked="" type="checkbox"/>	漢字よみ 四字熟語	6	0	0	0
<input checked="" type="checkbox"/>	漢字よみ 四字熟語 意味表示	6	0	0	0
<input checked="" type="checkbox"/>	空欄補充 四字熟語	6	0	0	0
<input checked="" type="checkbox"/>	空欄補充 四字熟語 意味表示	6	0	0	0

項目を選択し「必出問題選択」をクリックすると、「必出問題選択画面」が開きます。全クラス共通で出題したい問題を選ぶことができます。

「自動で振り分け」を押すと、必出問題以外の問題をランダムで振り分けします。

出題数は入力して指定することもできます。  
(オレンジ色の数値部分)

問題の種類(大問項目)が表示されます。出題する/しないをチェックボックスで指定することができます。

選択した問題の合計数が表示されます。「範囲指定」で指定した問題数と同じにしてください。

### <メモ>

- ・「出題」のチェックボックス  
チェックボックスがオンになっていないと、出題数や必出問題を登録できません。
- ・「項目」をダブルクリックすると、項目の「必出問題選択画面」を開くことができます。
- ・「自動で振り分け」  
出題する項目に対して、出題数を振り分けます。  
問題はランダムで選択されます。
- ・「クリアする」  
登録した出題数、必出問題をクリアします。
- ・合計出題数が「範囲指定」で指定した問題数と一致しない場合は、メッセージが出て次に進むことができません。問題数を合わせるか、「範囲指定」に戻り問題数を変更してください。
- ・問題は同時出題禁止のものを含んでいる場合があります、全ての問題を同時に問題を出題できない場合があります。同時出題禁止の問題が同一テストに選ばれた場合、メッセージが表示されます。

#### <同時出題禁止の例>

解答が問題に含まれるなどの場合に同時出題禁止の設定をしています。

【問題A】あらしの前の静けさ      解答＝嵐  
【問題B】嵐の前の静けさ      解答＝あらし

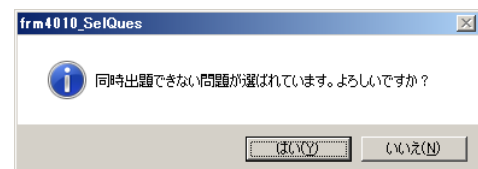

## 問題選択

- 必出問題選択 全クラス共通で出題する問題を選ぶことができます。

【書き取り】  
設問文 次の傍線部の語を漢字で書きなさい。

選択数 / 総数  
0 / 142

選択	ページ	問題文
<input type="checkbox"/>	4	(イジョウ) な気象。
<input type="checkbox"/>	4	世界 (イザン) への登録。
<input type="checkbox"/>	4	(チイキ) の祭りに参加する。
<input type="checkbox"/>	4	(ウチュウ) 飛行士にあこがれる。
<input type="checkbox"/>	4	外国の (エイガ) を見る。
<input type="checkbox"/>	4	提出期限を (エンチョウ) する。
<input type="checkbox"/>	4	(エンガン) でつりをする。
<input type="checkbox"/>	4	(シガ) をつらぬく。
<input type="checkbox"/>	4	二つに (サイ) はない。
<input type="checkbox"/>	4	母の性格が (イデン) する。
<input type="checkbox"/>	4	日本 (ゼンイキ) で雨が降る。
<input type="checkbox"/>	4	彼女は (キウ) が広大な人だ。
<input type="checkbox"/>	4	テレビの (エイゾウ) が乱れる。
<input type="checkbox"/>	4	体育祭が (エンキ) になる。
<input type="checkbox"/>	4	母校の (エンカク) を調べる。

キャンセル

OK

選択した項目(大問)に含まれる問題一覧が表示されます。必出問題を選択してください。複数選択することが可能です。

## &lt;メモ&gt;

- ・ 問題クリックで必出問題を選択／解除することができます。
- ・ 「OK」ボタンで、決定。  
「キャンセル」ボタンで、キャンセル。選択した内容を全て取り消し、問題選択画面に戻ります。



●確認・編集

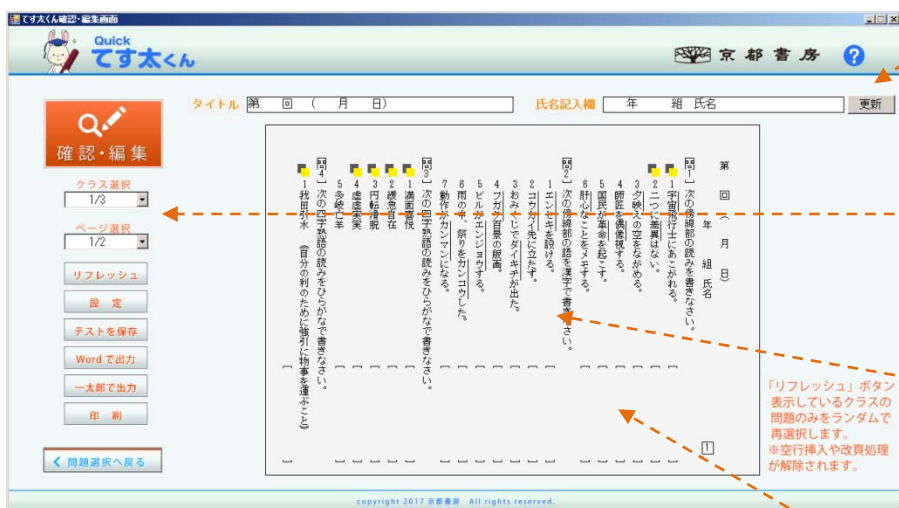

テストのタイトル、氏名欄を変更します。  
テキスト入力後、「更新」ボタンを押してください。

クラス切替、ページの切替を行います

テストイメージが表示されます。

大問・小問をクリックで選択するとサブメニューが表示されます。

<機能>

- ・クラス切替
- ・ページ切替（複数ページがある場合）
- ・「リフレッシュ」  
表示しているクラスの問題のみをランダムで再選択します。  
※手動での空行挿入や改頁処理が解除されます。
- ・「設定」  
設定画面を開きます。
- ・「テストを保存」  
現状のテストを保存します。てす太くん専用のファイルで保存。
- ・「Wordで出力」「一太郎で出力」  
Word、一太郎が起動し、テストデータが作成されます。  
※それぞれのソフトがインストールされていないと動きません。  
※全クラスの問題、解答が出力されます。
- ・「印刷」  
問題、解答をクラスごとに選択して印刷します。





## 確認・編集

<大問・小問、問題を選択してできること>  
大問、小問をクリックするとサブメニューが表示されます。



- ・「問題入替」  
小問の入れ替えをします。「問題入替」画面が開きます。  
※小問を選択した場合のみ指定できます。
- ・「後ろへ」「前へ」  
選択した大問、小問の順番を変更します。  
※指定できない場合はサブメニューで選択できません。
- ・「空行挿入」  
選択した大問、小問の前に1行空の行を挿入します。  
レイアウトを調整される場合にご利用ください。  
※指定できない場合はサブメニューで選択できません。
- ・「改頁挿入」  
選択した大問、小問の前で改頁を挿入します。  
(ページが増えます)  
レイアウトを調整される場合にご利用ください。  
※指定できない場合はサブメニューで選択できません。  
※改行を取り消したい場合には、空行を削除してください。
- ・「削除」  
削除は空行に対してのみ指定が可能です。  
※指定できない場合はサブメニューで選択できません。

## &lt;マークについて&gt;

問題の上部にマークが表示される場合があります。  
マークの表示は、設定画面でオン/オフが可能です。

- → 必出問題マーク  
「必出問題選択」で指定した問題です
- → 重複マーク  
他クラスと同じ問題が出題された場合に  
表示されます。
- ⊖ → 同時出題禁止問題マーク  
基本はあられませんが、条件により  
同時出題禁止の問題が選ばれた場合に  
表示されます。

第 四 月 日	年 組 氏 名
○	「次」の後の部分の読みをひらがなで書きなさい。
■	1 蘭語が問かある。
○	2 題意の特別表現。
○	3 3つ以上の語には漢字として6かある。
○	「次」の後の部分の語を漢字で書きなさい。
○	1 世界「サン」への登場。
○	2 サブ文の空りに参加する。
○	3 ウィキアめあて行士に書かされる。
○	4 コロコロが書かされる。
○	5 横書きは行いしつし。
○	6 読者のおはなは書き。
○	「次」の四字熟語の読みをひらがなで書きなさい。
■	1 異口同音。
■	2 我語挿入。
■	3 四二重曲。
■	「次」の四字熟語の読みをひらがなで書きなさい。
■	1 業方分種。 業方の能力や実力を平かなる。「次」の四字熟語の読みをひらがなで書きなさい。
■	2 異口同音。 多くの人の意見が一致すること。
■	3 我語挿入。 自分の利のために強引に物事を進めること。
○	「次」の四字熟語の「通」に入る適切な語を漢字で書きなさい。

## 確認・編集

- 問題入替 作成されたテストの問題を入れ替えることができます。

【入替えする問題】  
原目タイプ 書き取り

ページ 79 問題文 (フガク) 百景の版画。

選択	ページ	問題文
<input type="checkbox"/>	4	(イジョウ)な気象。
<input type="checkbox"/>	4	世界(イサン)への登陸。
<input type="checkbox"/>	4	(チイキ)の祭りに参加する。
<input type="checkbox"/>	4	(ウチュウ)飛行士にあこがれる。
<input type="checkbox"/>	4	外国の(エイガ)を見る。
<input type="checkbox"/>	4	提出期限を(エンチョウ)する。
<input type="checkbox"/>	4	(エンガン)でつりをする。
<input type="checkbox"/>	4	(ジガ)をつらぬく。
<input type="checkbox"/>	4	二つに(サイ)はない。
<input type="checkbox"/>	4	母の性格が(イデン)する。
<input type="checkbox"/>	4	日本(センイキ)で雨が降る。
<input type="checkbox"/>	4	彼女が(キウ)が広大な入地。
<input type="checkbox"/>	4	テレビの(エイジウ)が乱れる。
<input type="checkbox"/>	4	体育祭が(エンキ)になる。
<input type="checkbox"/>	4	母校の(エンカク)を調べる。

問題の入替え  
入替えする問題を選択してください。  
灰色の項目はすでに  
出題されている問題  
もしくは同時出題禁  
止問題のため、選択  
できません。

キャンセル

OK

入れ替え元の問題が上部に表示されます。

入れ替え(出題)したい問題を一覧から選択してください。

## &lt;メモ&gt;

- ・灰色になっている問題は、すでに出題されている問題もしくは同時出題禁止問題のため、選択できません。
- ・「OK」ボタンを押すことで問題が入れ替わります。  
「キャンセル」ボタンでは問題が入れ替わりません。
- ・問題の入れ替えになりますので、1題のみの選択になります。

## 確認・編集

## ●印刷 作成したテストを印刷します。

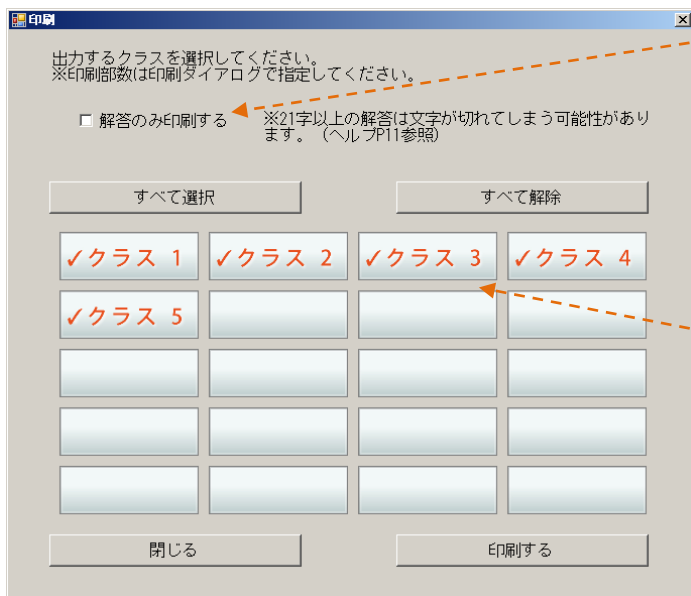

## 「解答のみ印刷する」

チェックを入れる…**解答だけ**が印刷されます。  
チェックを外す…**問題だけ**が印刷されます。

クラスを選択し、個別に印刷することも可能です。

## &lt;メモ&gt;

- ・印刷部数は印刷ダイアログで指定してください。
- ・解答は一行で表示されるため、文字数に制限があります。  
(例：用紙サイズB5、文字サイズ大で21文字)  
そのため、問題によっては解答の文字が切れてしまう場合があります。

## 【解決策】

1. 解答のみ文字サイズ小で印刷する。  
用紙サイズB5で40字程度、用紙サイズA4で45字程度まで表示可能です。
2. Word、一太郎で出力した後、印刷する。  
解答全文が表示されます。(Word2013、一太郎2017で動作確認)

## 設定

## 設定

- 設定 初期設定を変更することができます。



設定値を変更すると、次回作成のテストから設定が反映されません。

<即時反映される設定値>

- ・用紙サイズ
- ・文字の大きさ
- ・氏名欄の印刷箇所
- ・マークの表示

テスト作成中に設定画面を開いた場合、設定内容の変更が即時に反映されます。

テスト作成中に設定画面を開いた場合、作成中の形式が表示されます。

## &lt;メモ&gt;

- ・「保存」ボタンで保存されます。

「キャンセル」ボタンで、変更した値が保存されずに戻ります。何も変更されません。

「初期値へ戻す」 てす太くんの初期値に戻します。ユーザーで設定した内容がクリアされます。

## &lt;用紙サイズについて&gt;

- ・ B 5 横、A 4 横、B 4 横、B 4 縦 から選択できます。

- ・ 「B 4 縦を選択した場合」

出力はB 5 横が上下に 2 つ並んだ状態になります。

画面の表示はB5横の表示になりますが、出力はB4縦で出力されます。以下のメッセージが画面に表示されます。

出力にB4縦が選択されました。左の画面はB5横の紙面イメージが表示されています。ページ順はB5横サイズでの順番です。B4縦で出力するとページ1（奇数ページ）がB4縦の上部、ページ2（偶数ページ）が下部に配置されます。



## Quickすす太くん について

### 【使用条件】

弊社は、本製品に関する書籍をご採択いただいた学校の先生に、テスト作成に使用される条件においてのみ、本製品の使用を無償で許諾します。ただし、下記項目に該当する行為はこれを固く禁止しますのでご注意ください。

複製の禁止/本製品を前述の目的以外に複製すること  
譲渡の禁止/本製品を前述の目的以外に譲渡・貸与すること  
改変の禁止/本製品を改造・改作すること  
転載の禁止/本製品を転載すること  
営利の禁止/本製品を営利目的で使用する

### 【動作条件】

動作OS Windows 10 / 8.1 / 7

画面解像度 1366×768以上

メモリ 4GB以上

Microsoft .NET Framework4以上

※条件により動作しない場合もございます。ご了承をお願いします。

### 【更新記録】

- ・バージョン1.0 2017年4月
- ・マニュアル初版



著作・制作 京都書房  
京都市伏見区深草フチ町5  
Tel.075-647-0121